

PASSANTENREGELING MARKER HAVEN ZUIDERZEEMUSEUM

Versie september 2025

Centrale MeldKamer (CMK): 0228 351 230

Alarm/calamiteiten: 0228 351 250

Het Zuiderzeemuseum verwelkomt klassieke zeilende vissersschepen van uitzonderlijke kwaliteit in zijn Marker haven. Om gebruik te kunnen maken van deze dienst onderschrijft de eigenaar van het schip deze passantenregeling.

U vindt deze passantenregeling ook op de website van het Zuiderzeemuseum (www.zuiderzeemuseum.nl) en bij de Centrale MeldKamer (CMK) in het buitenmuseum.

1. ALGEMEEN – WAT U MOET WETEN EN DOEN VOORDAT U AANKOMT

- 1.1. De Marker haven is het afgescheiden gedeelte van de vaarkom ten noorden van de Compagniehaven (zie plattegrond, nr. 1).
- 1.2. Voor verblijf in de Marker haven van het Zuiderzeemuseum moet een schip tenminste voldoen aan drie eisen:
 - Het is een zeilend vissersschip gebouwd vóór 1932.
 - Het schip is ingeschreven bij een behoudsorganisatie zoals de Vereniging Botterbehoud en daardoor bij de Federatie Varend Erfgoed Nederland. Het schip is gewaardeerd als varend monument en **moet bij aankomst een door het FVEN uitgegeven pas kunnen tonen. Wanneer u deze pas niet kunt tonen, kunt u niet aanmeren in de Marker haven.**
 - Het schip is ingeschreven (of moet worden ingeschreven) bij de Vereniging Vrienden van het Zuiderzeemuseum. De Vriendenpas staat op naam van het schip en deze pas kan alleen gebruikt worden wanneer het schip in de Marker haven ligt (zie ook punt 2.2).
- 1.3. Het museum kan voor enkele voormalige bedrijfsvaartuigen een uitzondering maken door een ligplaats aan een van de steigers in de kom aan te bieden. Dit betreft voormalige bedrijfsvaartuigen van voor 1932 in particulier eigendom die als varend monument zijn gewaardeerd, een door het FVEN uitgegeven pas kunnen overleggen en niet met betalende passagiers varen. Of deze uitzondering gemaakt kan worden is ter beoordeling van het hoofd Maritieme Collectie.
- 1.4. Tijdens het verblijf in de Marker haven heeft u uw Vriendenpas bij u, alsook de ledenkaart van uw behoudsorganisatie.
- 1.5. Om controle door de beveiliging van het Zuiderzeemuseum toe te laten, bent u akkoord met het feit dat de beveiliging van het Zuiderzeemuseum een lijst bijhoudt van alle bij de Vrienden aangesloten klassieke schepen.
- 1.6. U kunt **alleen** gebruik maken van deze passantenregeling in de periode dat het 't Zuiderzeedorp geopend is (april-oktober, de actuele openingsdata vindt u op de website van het museum), **met uitzondering van de data waarop evenementen in het museum plaatsvinden**. De data van de diverse evenementen zijn na te lezen op de website van het museum.
- 1.7. Het verblijf in de Marker haven is beperkt tot maximaal 3 dagen (72 uur), onvoorziene omstandigheden voorbehouden. In geval van onvoorziene omstandigheden dient u contact op te nemen met de CMK, die beslissingsbevoegd is. In uitzonderlijke gevallen wordt een andere verblijfsduur afgesproken. Hiervoor is toestemming op schrift vereist van het hoofd Maritieme Collectie van het Zuiderzeemuseum.
- 1.8. **Zowel tijdens als buiten de openingsuren dient u het museum alleen te verlaten en te betreden via de dienstingang** (zie plattegrond, nr. 5). Het is verboden buiten openingstijden het Zuiderzeedorp te betreden i.v.m. de beveiliging hiervan. Afwezigheid dient u te melden bij de CMK (zie plattegrond, nr. 6).
- 1.9. Aan boord overnachten is toegestaan. Het verblijf op het museumterrein (kamperen) is nadrukkelijk niet toegestaan. Vuurduvel (mits voorzien van vonkenvanger) mag worden gestookt, maar BBQ of open vuur niet.
- 1.10. De schepen liggen voor eigen risico in de Marker haven. U houdt zich aan de algemene bezoekersvoorwaarden van het museum. Verder bent u verplicht zich altijd te houden aan de aanwijzingen van het museum personeel.
- 1.11. De schepen dienen er verzorgd bij te liggen. Plastic bijboten, surfplanken e.d. zijn niet toegestaan.
- 1.12. Zwemmen in de Marker haven en vanaf de steigers van het museum is verboden.
- 1.13. Honden worden niet toegelaten tot het museum. Als u toch een hond aan boord heeft, dient u de hond aan boord te houden. U kunt de hond uitsluitend voor en na openingstijden én aangeliend buiten het museum uitlaten (zie plattegrond nr. 9).
- 1.14. Huisvuil en afval kunt u deponeren in de containers bij de dienstingang (zie plattegrond, nr. 5). U mag geen gebruik maken van de vuilnisbakken in het museum of de afvalbakken in de Compagniehaven.

PASSANTENREGELING MARKER HAVEN ZUIDERZEEMUSEUM

Versie september 2025

- 1.15. Het gebruik van uw boord-wc is in de Marker haven niet toegestaan. U kunt gebruik maken van de museumtoiletten (zie plattegrond, nr. 8). Om te douchen kunt u terecht bij de Compagniehaven (de jachthaven, zie plattegrond, nr. 11).
- 1.16. In geval van ongeluk (bv. lekken of morsen van olie of bilgewater) of ongeval dient u dit zo spoedig als mogelijk te melden bij de CMK. Via het alarmnummer, zie boven.
- 1.17. Vanuit de haven mag niet worden gecharterd.
- 1.18. Drinkwater voor jerrycans is te verkrijgen op aanwijzingen van de beveiliging in de CMK.
- 1.19. Het Zuiderzeemuseum behoudt zich het recht voor wijzigingen in het reglement aan te brengen. Het museum houdt u hiervan op de hoogte via de website en bij uw eerstvolgende bezoek.
- 1.20. Het ZZM behoudt zich het recht voor op ieder moment de toestemming om in de Marker haven te verblijven in te trekken. Een besluit hiertoe met vermelding van datum waarop het ingaat wordt schriftelijk en met redenen omkleed toegestuurd aan de eigenaar van het betreffende schip.

2. BIJ AANKOMST

- 2.1. U kunt gebruik maken van een beschikbare ligplaats (zie plattegrond, nr. 4). Meer niet af langs museumschepen (zie plattegrond, nr. 3).
- 2.2. De schipper dient zich direct na aankomst in de Marker haven te melden in de CMK, op vertoon van de Vriendenpas van het schip, alsook de ledenkaart van uw behoudsorganisatie. Is het schip nog niet geregistreerd als lid van de vereniging Vrienden van het Zuiderzeemuseum, dan kunt u ter plekke het formulier voor lidmaatschap van de vereniging invullen en deze passantenregeling ondertekenen. Per schip wordt een 'familielidmaatschap' van de vereniging Vrienden van het Zuiderzeemuseum afgesloten. Kijk voor actuele prijzen van het lidmaatschap op de website: www.zuiderzeemuseum.nl/vrienden. Het lidmaatschap komt op naam van het schip te staan. Tijdens het verblijf in de Marker haven kunt u met de Vriendenpas met **maximaal 6 personen** gratis het museum betreden. Tevens meldt de schipper bij de CMK hoeveel personen er aan boord zijn (maximaal 6 personen per schip) en wordt daar een mobiel telefoonnummer achtergelaten waarop het schip door de beveiliging van het Zuiderzeemuseum te bereiken is. In alle gevallen is het museum personeel in de CMK bevoegd de toegang tot de Marker haven al dan niet toe te staan.
- 2.3. De schipper en **maximaal 5 gasten per schip** kunnen gratis het museum betreden. De 5 gasten moeten bij aankomst al aan boord zijn van het schip. Gasten die bij aankomst niet aan boord zijn en die het Zuiderzeedorp willen bezoeken, betreden het museum via de Sluiskeet en moeten online of bij Sluiskeet een toegangskaartje kopen (zie plattegrond, nr. 10).
- 2.4. Indien er nieuwe bemanningsleden via het museum aan boord van uw schip gaan, dient de schipper deze, voorafgaand aan hun komst, aan te melden bij de CMK. **Nieuwe bemanningsleden dienen zich bij aankomst eerst te melden bij de Dienstingang/CMK** (niet bij de Sluiskeet!), waarna de beveiliging de schipper zal informeren.

3. TIJDENS OPENINGSUREN (dagelijks van 10 tot 17.30 uur)

- 3.1. U kunt gebruik maken van bezoekerstoiletten (zie plattegrond, nr. 8).
- 3.2. Kuip- of dektenten, kunststof attributen, tuinstoelen etc. aan dek, evenals radiogebruik en gebruik van elektrisch gereedschap (zicht- en hoorbaar voor publiek) zijn tijdens de openingsuren niet toegestaan.

4. BUITEN OPENINGSUREN

- 4.1. De toiletten in het museum zijn op uw verzoek aan de CMK toegankelijk (zie plattegrond, nr. 8).

5. BIJ VERTREK

- 5.1. Gelieve uw ligplek netjes achter te laten. Huisvuil en afval kunt u deponeren in de containers bij de dienstingang (zie plattegrond, nr. 6).
- 5.2. U bent verplicht zich af te melden bij de CMK.

6. ANDERE VAARTUIGEN

- 6.1. Het Zuiderzeemuseum kan bij maritieme evenementen vaartuigen uitnodigen die niet voldoen aan de criteria van deze passantenregeling (zie 1.2.) en hen een ligplek van het museum aanwijzen binnen of buiten de Marker haven. In het geval van een uitnodiging door het museum, gelden alle artikelen van dit passantenreglement, met uitzondering van 1.2 en 1.6.
- 6.2. Zonder de uitnodiging door het Zuiderzeemuseum, kunnen de vaartuigen die niet voldoen aan de criteria van deze passantenregeling (zie 1.2.) geen gebruik maken van ligplekken van het museum, noch binnen noch buiten de Marker haven.

PASSANTENREGELING MARKER HAVEN ZUIDERZEEMUSEUM

Versie september 2025

7. PRAKTISCHE INFORMATIE

Federatie Varend Erfgoed: <https://www.fven.nl/>

Vereniging Botterbehoud: <https://www.botterbehoud.nl/>

Vrienden van het Zuiderzeemuseum: <https://www.zuiderzeemuseum.nl/nl/page/2241/over-de-vereniging>

Centrale Meldkamer (CMK): 0228 351 230

Alarm/calamiteiten telefoonnummer: 0228 351 250

PASSANTENREGELING MARKER HAVEN ZUIDERZEEMUSEUM

Versie september 2025

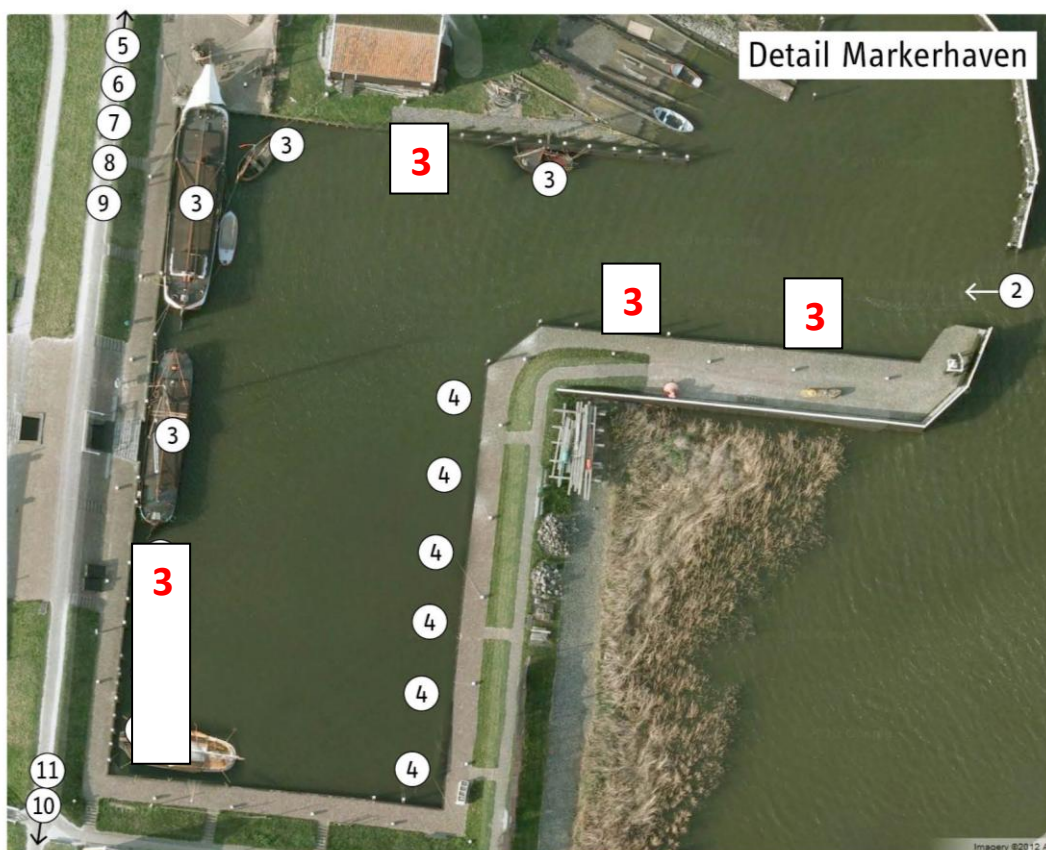
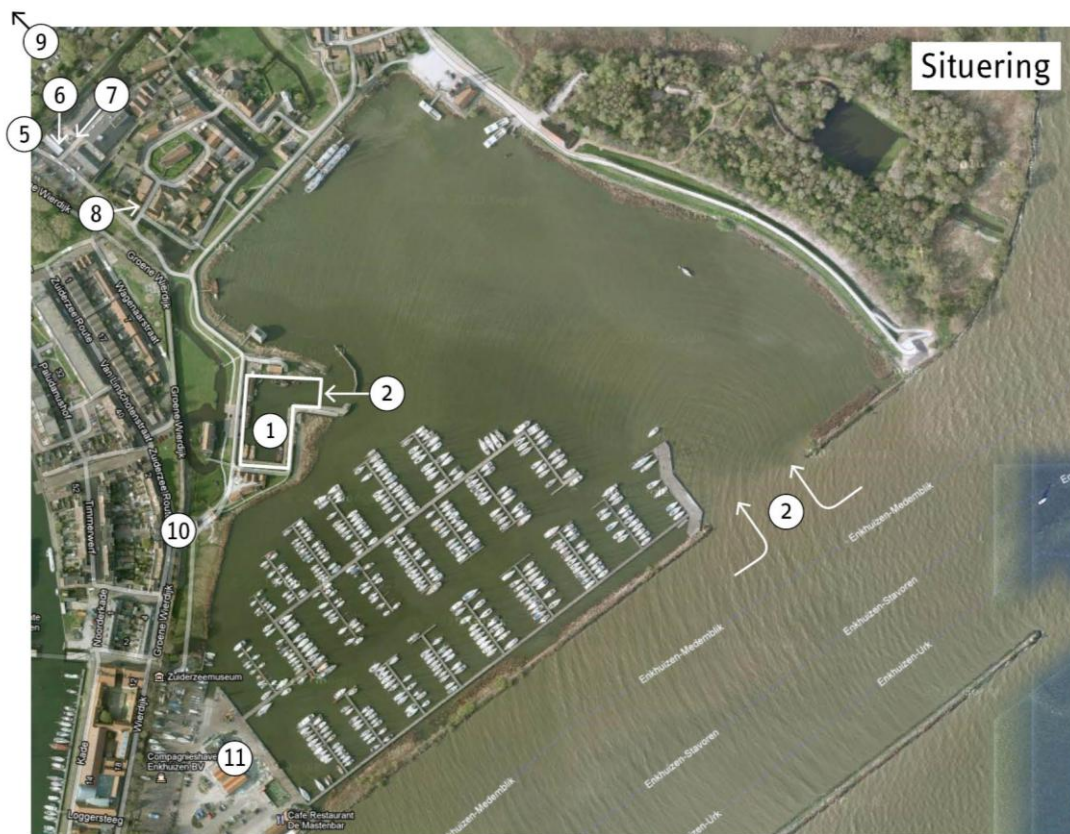

- | | | |
|-----------------------------|------------------|----------------------------|
| ① Markerhaven | ⑤ Dienstingang | ⑨ Hondenwei |
| ② Toegang over water | ⑥ Vuilcontainers | ⑩ Sluiskeet / Stadsingang |
| ③ Ligplaatsen museumschepen | ⑦ CMK | ⑪ Compagniehaven / Douches |
| ④ Beschikbare ligplaatsen | ⑧ Toiletten | |

PASSANTENREGELING MARKER HAVEN ZUIDERZEEMUSEUM

Versie september 2025

Voor akkoord,

Schip (naam, scheepstype, bouwjaar, visserijnummer):

Aangesloten bij:

Registratie, waardering:

Eigenaar:

Contactgegevens (adres, emailadres):

Mobiel telefoonnummer:

Plaats:

Datum:

Handtekening: